

HIS-501(C)(SP) (2011)
(10-27-2010)



U.S. DEPARTMENT
OF COMMERCE

Economics and Statistics
Administration

U.S. CENSUS BUREAU

NATIONAL HEALTH INTERVIEW SURVEY

Field Representative's Flashcard and Information Booklet (Spanish Version)

U S C E N S U S B U R E A U

TARJETA HM

WHO IS TO BE INCLUDED AS A HOUSEHOLD MEMBER	Include as member of household	
<p>A. PERSONS LIVING OR STAYING IN SAMPLE UNIT AT TIME OF INTERVIEW</p> <p>Any person in unit: members of family, lodgers, service staff, visitors, etc.</p> <p>1. Ordinarily stay here all the time (sleep here)</p> <p>2. Here temporarily – no living quarters held for person elsewhere</p> <p>3. Here temporarily – living quarters held for person elsewhere</p> <p>In Armed Forces</p> <p>1. Stationed in this locality, usually sleep here</p> <p>2. Temporarily here on leave – stationed elsewhere</p> <p>Student – Post-Secondary and/or Nursing School</p> <p>1. Staying here, attending school</p> <p>2. Here temporarily for summer vacation – no living quarters held for person elsewhere</p> <p>3. Here temporarily for break or visiting – living quarters held for person elsewhere</p>	Yes Yes Yes Yes Yes	 No No No
<p>B. ABSENT PERSONS WHO USUALLY LIVE HERE</p> <p>Persons living in institutionalized Group Quarters (GQs) – Absent because person living in an institution (see Field Representative Manual Appendix B.1) regardless of whether or not living quarters held for person at sample address.</p> <p>Persons temporarily absent, on vacation, in general hospital, etc. (including veterans’ facilities that are general hospitals) – Living quarters held here for person</p> <p>Absent in connection with job</p> <p>1. Living quarters held here for person – temporarily absent while "on the road" in connection with job (e.g., persons on work-related travel, long-distance truck driver)</p> <p>2. Living quarters held here and elsewhere for person who comes here infrequently (e.g., construction engineers, mission workers)</p> <p>3. Living quarters held here at home for unmarried college student working away from home during summer school vacation</p> <p>In Armed Forces – Were members of this household at time of induction but currently stationed elsewhere</p> <p>In school – Away attending post-secondary or nursing school – Away attending boarding school</p> <p>Persons who work at sea – Living quarters held here for person</p>	 Yes Yes Yes Yes Yes	No No No No No
<p>C. EXCEPTIONS AND DOUBTFUL CASES</p> <p>Person with two concurrent residences</p> <p>1. Regularly sleep greater part of week in another locality</p> <p>2. Regularly sleep greater part of week here</p> <p>Citizens of foreign countries temporarily in the United States</p> <p>1. Living on premises of an Embassy, Ministry, Legation, Chancellery, or Consulate</p> <p>2. Not living on premises of an Embassy, Ministry, etc. –</p> <p style="padding-left: 20px;">a. If living and studying here and no usual place of residence elsewhere in the United States</p> <p style="padding-left: 20px;">b. If living and working here and no usual place of residence elsewhere in the United States</p> <p style="padding-left: 20px;">c. If merely visiting or traveling in the United States</p>	Yes Yes Yes Yes	No No No No

WHEN TO FILL THE F7 CASE MANAGEMENT NOTES

Type A Noninterviews
Type B Noninterviews
Type C Noninterviews
Partial Interviews
Classification of Living Quarters Problems

WHEN TO SEND AN EMAIL TO THE REGIONAL OFFICE

Problems trying to list and update an address
Additional and EXTRA Units
Merged Units
Replaced Sample Unit Structure
Permit address found to contain more or fewer units than expected
Permit address found to be in a Group Quarters
Abandoned Permit
Segment boundary problems
Problems encountered trying to classify the type of living quarters
Unable to locate a sample address

2010

JANUARY						
S	M	T	W	T	F	S
					①	2
3	4	5	6	7	8	9
10	11	12	13	14	15	16
17	⑱	19	20	21	22	23
24	25	26	27	28	29	30
31						

FEBRUARY						
S	M	T	W	T	F	S
	1	2	3	4	5	6
7	8	9	10	11	12	13
14	⑮	16	17	18	19	20
21	22	23	24	25	26	27
28						

MARCH						
S	M	T	W	T	F	S
	1	2	3	4	5	6
7	8	9	10	11	12	13
14	15	16	17	18	19	20
21	22	23	24	25	26	27
28	29	30	31			

APRIL						
S	M	T	W	T	F	S
				1	2	3
4	5	6	7	8	9	10
11	12	13	14	15	16	17
18	19	20	21	22	23	24
25	26	27	28	29	30	

MAY						
S	M	T	W	T	F	S
						1
2	3	4	5	6	7	8
9	10	11	12	13	14	15
16	17	18	19	20	21	22
23	24	25	26	27	28	29
30	⑳					

JUNE						
S	M	T	W	T	F	S
		1	2	3	4	5
6	7	8	9	10	11	12
13	14	15	16	17	18	19
20	21	22	23	24	25	26
27	28	29	30			

JULY						
S	M	T	W	T	F	S
					1	2 3
4	⑤	6	7	8	9	10
11	12	13	14	15	16	17
18	19	20	21	22	23	24
25	26	27	28	29	30	31

AUGUST						
S	M	T	W	T	F	S
	1	2	3	4	5	6 7
8	9	10	11	12	13	14
15	16	17	18	19	20	21
22	23	24	25	26	27	28
29	30	31				

SEPTEMBER						
S	M	T	W	T	F	S
			1	2	3	4
5	⑥	7	8	9	10	11
12	13	14	15	16	17	18
19	20	21	22	23	24	25
26	27	28	29	30		

OCTOBER						
S	M	T	W	T	F	S
					1	2
3	4	5	6	7	8	9
10	⑪	12	13	14	15	16
17	18	19	20	21	22	23
24	25	26	27	28	29	30
31						

NOVEMBER						
S	M	T	W	T	F	S
	1	2	3	4	5	6
7	8	9	10	⑫	12	13
14	15	16	17	18	19	20
21	22	23	24	⑮	26	27
28	29	30				

DECEMBER						
S	M	T	W	T	F	S
			1	2	3	4
5	6	7	8	9	10	11
12	13	14	15	16	17	18
19	20	21	22	23	⑰	25
26	27	28	29	30	⑳	

○ Federal Holiday (Observed)

2011

JANUARY						
S	M	T	W	T	F	S
						1
2	3	4	5	6	7	8
9	10	11	12	13	14	15
16	17	18	19	20	21	22
23	24	25	26	27	28	29
30	31					

FEBRUARY						
S	M	T	W	T	F	S
		1	2	3	4	5
6	7	8	9	10	11	12
13	14	15	16	17	18	19
20	21	22	23	24	25	26
27	28					

MARCH						
S	M	T	W	T	F	S
		1	2	3	4	5
6	7	8	9	10	11	12
13	14	15	16	17	18	19
20	21	22	23	24	25	26
27	28	29	30	31		

APRIL						
S	M	T	W	T	F	S
					1	2
3	4	5	6	7	8	9
10	11	12	13	14	15	16
17	18	19	20	21	22	23
24	25	26	27	28	29	30

MAY						
S	M	T	W	T	F	S
1	2	3	4	5	6	7
8	9	10	11	12	13	14
15	16	17	18	19	20	21
22	23	24	25	26	27	28
29	30	31				

JUNE						
S	M	T	W	T	F	S
		1	2	3	4	
5	6	7	8	9	10	11
12	13	14	15	16	17	18
19	20	21	22	23	24	25
26	27	28	29	30		

JULY						
S	M	T	W	T	F	S
					1	2
3	4	5	6	7	8	9
10	11	12	13	14	15	16
17	18	19	20	21	22	23
24	25	26	27	28	29	30
31						

AUGUST						
S	M	T	W	T	F	S
	1	2	3	4	5	6
7	8	9	10	11	12	13
14	15	16	17	18	19	20
21	22	23	24	25	26	27
28	29	30	31			

SEPTEMBER						
S	M	T	W	T	F	S
				1	2	3
4	5	6	7	8	9	10
11	12	13	14	15	16	17
18	19	20	21	22	23	24
25	26	27	28	29	30	

OCTOBER						
S	M	T	W	T	F	S
						1
2	3	4	5	6	7	8
9	10	11	12	13	14	15
16	17	18	19	20	21	22
23	24	25	26	27	28	29
30	31					

NOVEMBER						
S	M	T	W	T	F	S
		1	2	3	4	5
6	7	8	9	10	11	12
13	14	15	16	17	18	19
20	21	22	23	24	25	26
27	28	29	30			

DECEMBER						
S	M	T	W	T	F	S
				1	2	3
4	5	6	7	8	9	10
11	12	13	14	15	16	17
18	19	20	21	22	23	24
25	26	27	28	29	30	31

○ Federal Holiday (Observed)

HOLIDAYS*

2010

New Year's Day	January 1
Martin Luther King's Birthday	January 18
President's Day	February 15
Easter	April 4
Memorial Day	May 31
Independence Day	July 5
Labor Day	September 6
Columbus Day	October 11
Veteran's Day	November 11
Thanksgiving	November 25
Christmas	December 24

2011

New Year's Day	December 31, 2010
Martin Luther King's Birthday	January 17
President's Day	February 21
Easter	April 24
Memorial Day	May 30
Independence Day	July 4
Labor Day	September 5
Columbus Day	October 10
Veteran's Day	November 11
Thanksgiving	November 24
Christmas	December 26

*Federal Holidays (observed), except Easter

TARJETA H1

Puede seleccionar más de una respuesta.

- 1. Puertorriqueño(a)**
- 2. Cubano(a)/Cubano Americano(a)**
- 3. Dominicano(a) (República Dominicana)**
- 4. Mexicano(a)**
- 5. Mexicano Americano(a)**
- 6. Centro o Sudamericano(a)**
- 7. Otro(a) Latinoamericano(a)**
- 8. Otro(a) Hispano(a)/Latino(a)/Español(a)**

TARJETA H2

Puede seleccionar más de una respuesta.

- 1. Blanca**
- 2. Negra/Africano Americana**
- 3. India (Americana)**
- 4. Nativa de Alaska**
- 5. Nativa de Hawaii**
- 6. Guameña**
- 7. Samoana**
- 8. Otra Isla del Pacífico**
- 9. India de Asia**
- 10. China**
- 11. Filipina**
- 12. Japonesa**
- 13. Coreana**
- 14. Vietnamita**
- 15. Otra Asiática**

TARJETA H3

- 2. Cónyuge (marido/esposa)**
- 3. Pareja no casada**
- 4. Hijo(a) (biológico(a)/adoptivo(a)/yerno/nuera/hijastro(a)/de custodia temporal o foster)**
- 5. Hijo de pareja**
- 6. Nieto(a)**
- 7. Padre/Madre (biológico(a)/adoptivo(a)/suegro(a)/padrastro/madrastra/de custodia temporal o foster)**
- 8. Hermano(a) (biológico(a)/adoptivo(a)/cuñado(a)/hermanastro(a)/de custodia temporal o foster)**
- 9. Abuelo(a)**
- 10. Tío(a)**
- 11. Sobrino(a)**
- 12. Otro pariente**
- 13. Compañero(a) de residencia**
- 14. Huésped/Inquilino(a)**
- 15. Otra sin ningún parentesco**
- 16. Guardián(a) legal**
- 17. Menor bajo custodia legal**

TARJETA F1

Puede seleccionar más de una respuesta.

- 1. Visión/Dificultad de la vista**
 - 2. Dificultad auditiva**
 - 3. Dificultad del habla**
 - 4. Asma/problema respiratorio**
 - 5. Defecto congénito**
 - 6. Lesión o herida**
 - 7. Discapacidad intelectual, también conocida como retraso mental**
 - 8. Otro problema del desarrollo (por ejemplo, parálisis cerebral)**
 - 9. Otro problema mental, emocional o de comportamiento**
 - 10. Problema de huesos, coyunturas o muscular**
 - 11. Epilepsia o ataques**
 - 12. Dificultad en el aprendizaje**
 - 13. Desorden de Déficit de Atención/Hiperactividad**
- Otro impedimento o problema**

TARJETA F2

Puede seleccionar más de una respuesta.

- 1. Visión/dificultad de la vista**
 - 2. Dificultad auditiva**
 - 3. Artritis/reumatismo**
 - 4. Problema del cuello o espalda**
 - 5. Fractura o lesión de hueso/conyuntura**
 - 6. Otra lesión**
 - 7. Problema cardíaco**
 - 8. Derrame cerebral**
 - 9. Hipertensión/presión alta**
 - 10. Diabetes**
 - 11. Problema pulmonar o respiratorio
(por ejemplo, asma y enfisema)**
 - 12. Cáncer**
 - 13. Defecto congénito**
 - 14. Discapacidad intelectual, también
conocida como retraso mental**
 - 15. Otro problema del desarrollo
(por ejemplo, parálisis cerebral)**
 - 16. Senilidad**
 - 17. Depresión/ansiedad/problema
emocional**
 - 18. Problema con su peso**
- Otro impedimento o problema**

TARJETA F3

A principios

1	2	3	4	5	6	7
8	9	10				

A mediados

			11	12	13	14
15	16	17	18	19	20	

Hacia el final

						21
22	23	24	25	26	27	28
29	30	31				

TARJETA F4

Puedes seleccionar hasta cuatro.

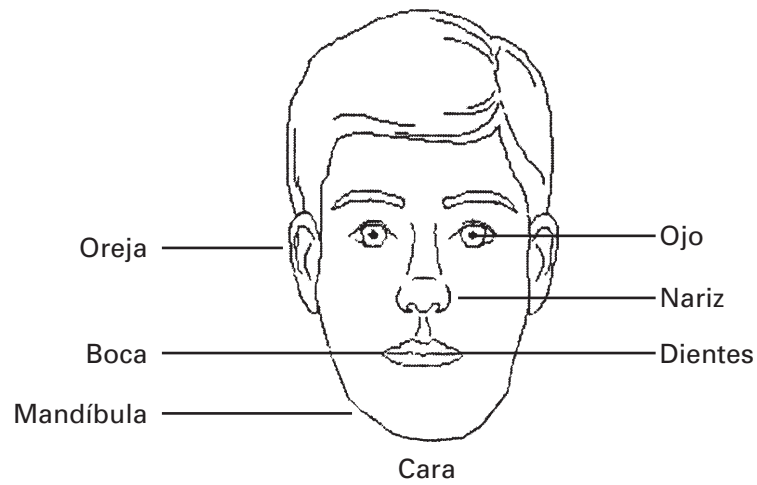
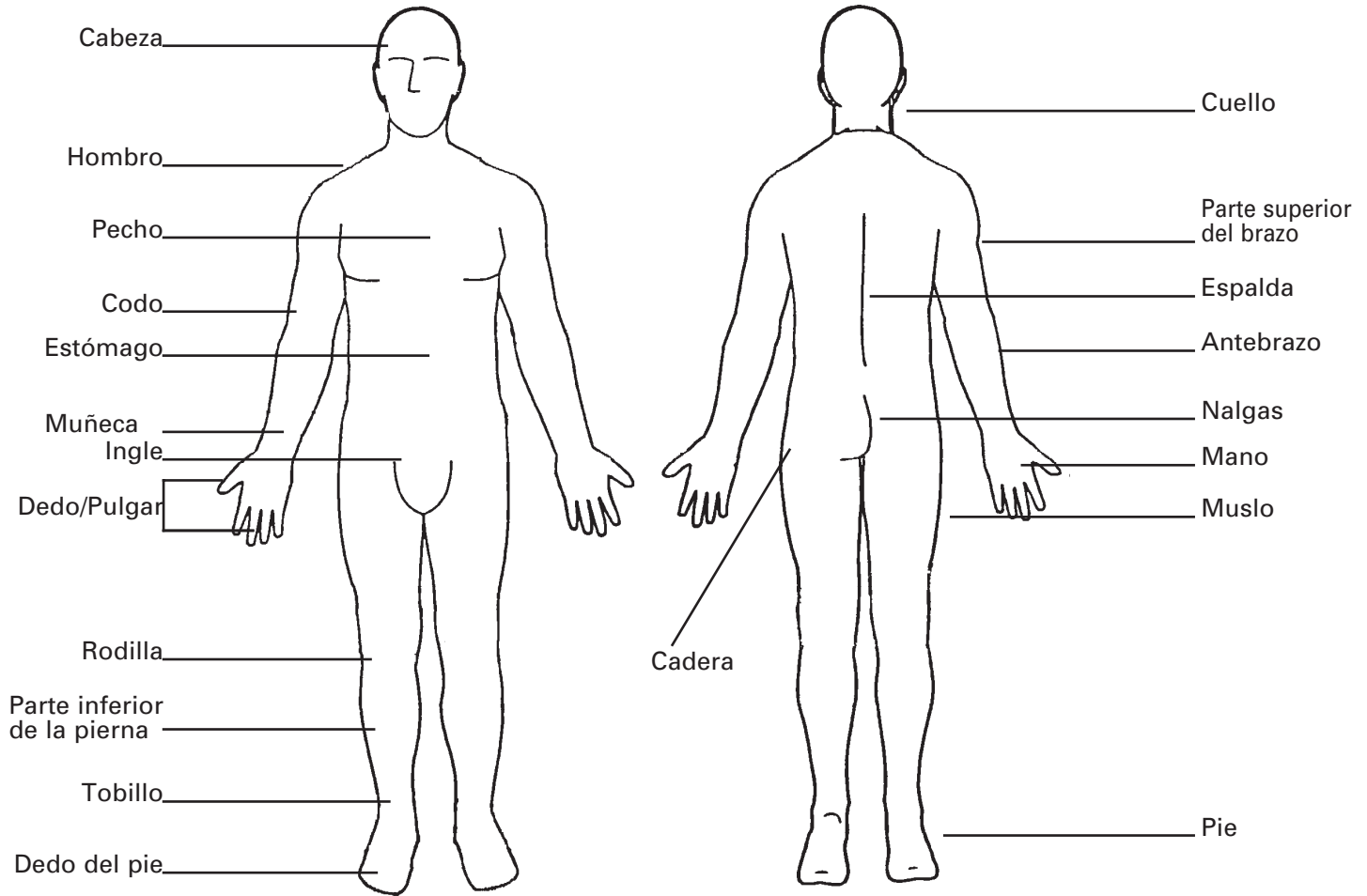

Tarjeta F3
Tarjeta F4

TARJETA F5

Puedes seleccionar hasta dos.

- 1. Hueso roto o fracturado**
- 2. Torcedura**
- 3. Cortada**
- 4. Rasguño**
- 5. Contusión**
- 6. Quemadura**
- 7. Picada de insecto**
- 8. Mordida de animal**
- 9. Otro (especifique)**

TARJETA F6

- 1. Automóvil**
- 2. Camioneta o troca de pasajeros, tal como un "pickup" un "van" o un "SUV"**
- 3. Autobús**
- 4. Un camión comercial grande, tal como un semi-trailer o 18-ruedas**
- 5. Motocicleta (incluyendo ciclomotores y mini-motocicletas)**
- 6. Vehículo de todo terreno o de nieve/motonieve**
- 7. Equipo granjero (tal como un tractor)**
- 8. Vehículo industrial o de construcción**
- 9. Otro**

TARJETA F7

Puedes seleccionar hasta dos.

En cima de, desde, de, a:

- 1. Escalones o escalera eléctrica**
- 2. Piso/terreno plano**
- 3. Acera, incluya banquetta**
- 4. Escalera o andamio**
- 5. Equipo recreativo infantil**
- 6. Campo de terreno recreativo, cancha o pista**
- 7. Edificio u otra estructura**
- 8. Silla, cama, sofá, u otro mueble**
- 9. Tina, ducha, regadera o inodoro/tasa**
- 10. Hoyo/hueco u otra abertura**
- 11. Otro**

TARJETA F8

- 1. Resbalón o tropezón**
- 2. Brincó o se hechó un clavado**
- 3. Tropezó contra un objeto u otra persona**
- 4. Fue empujado por otra persona**
- 5. Perdió el balance o sufrió un mareo (se desmayó o tuvo convulsiones)**
- 6. Otro**

TARJETA F9

- 1. Tomando un droga o sustancia médica equivocada o por sobredosis**
- 2. Tragando o tocando una sustancia dañina líquida o sólida**
- 3. Respirando gases o vapores dañinos**
- 4. Comiendo una planta venenosa u otra sustancia confundiéndola con comida**
- 5. Mordida de un animal venenoso**
- 6. Otro (especifique)**

TARJETA F10

Puedes seleccionar hasta dos.

- 1. Conduciendo o viajando en un vehículo de motor**
- 2. Trabajo a salario**
- 3. Trabajando en casa o el patio**
- 4. Asistiendo a la escuela**
- 5. Trabajo sin pago (por ejemplo, trabajo voluntario)**
- 6. Deportes y ejercicios**
- 7. Otra recreativa o de diversión (excluyendo deportes)**
- 8. Durmiendo, descansando, comiendo, o bebiendo**
- 9. Cocinando**
- 10. Bajo el cuidado de otra persona**
- 11. Otra (especifique)**

TARJETA F11

Puedes seleccionar hasta dos.

- 1. Hogar (adentro)**
- 2. Hogar (afuera)**
- 3. Escuela (no residencial)**
- 4. Centro de cuidado de niños o guardería infantil**
- 5. Institución residencial (excluyendo hospitales)**
- 6. Centro médico (incluyendo hospitales)**
- 7. Calle o autopista**
- 8. Acera**
- 9. Área de estacionamiento**
- 10. Centro deportivo, campo atlético o parque infantil**
- 11. Centro de compras, restaurante, tienda, banco, gasolinera, u otro centro comercial**
- 12. Finca**
- 13. Parque o área recreativa (incluyendo camino de bicicletas o de correr)**
- 14. Río, lago, arroyo u océano**
- 15. Área industrial o de construcción**
- 16. Otro edificio público**
- 17. Otro**

TARJETA F12

Puede seleccionar más de una respuesta.

- 1. Seguro privado***
- 2. Medicare**
- 3. Medi-Gap**
- 4. Medicaid**
- 5. CHIP (SCHIP/Programa de Seguro Médico de Niños)**
- 6. Cuidado militar (TRICARE/para veteranos VA/CHAMP-VA)**
- 7. Indian Health Service/
Servicio de Salud Indígena**
- 8. Plan estatal**
- 9. Otro plan de gobierno**
- 10. Plan único (e.j. dental, visión, recetas)**
- 11. Ninguna cobertura**

***NO INCLUYA planes privados que sólo proveen dinero en efectivo mientras está hospitalizado.**

TARJETA F13

MEDICARE				HEALTH INSURANCE	
1-800-MEDICARE (1-800-633-4227)					
NAME OF BENEFICIARY					
JOHN Q. PUBLIC					
CLAIM NUMBER			SEX		
000-00-0000-A			MALE		
IS ENTITLED TO			EFFECTIVE DATE		
HOSPITAL			(PART A) 07-01-1986		
MEDICAL			(PART B) 07-01-1986		
SIGN HERE → <i>John Q. Public</i>					

TARJETA F14-AL

NOMBRES ESTATALES PARA PROGRAMAS COMO MEDICAID, CHIP, PATROCINADOS POR EL GOBIERNO ESTATAL/LOCAL Y OTROS PROGRAMAS DE SEGURO DE SALUD

Nota: Algunos programas de Medicaid son llamados "Programas de Asistencia Médica," "Título 19" o "(nombre del estado) Medicaid," tal como "Alabama Medicaid." Programas CHIP o S-CHIP también pueden estar bajo "Programas Título XXI" o "(nombre del estado) CHIP," tal como "Pennsylvania CHIP." Los nombres proporcionados a continuación ofrecen nombres adicionales para programas de seguro de salud públicos en cada estado.

ALABAMA

Medicaid: Patient 1st; SOBRA

CHIP: AL-Kids; ALL KIDS

State/Other: Children's Rehabilitation Service (CRS); Alabama Child Caring Plan; Alabama Health Insurance Plan (AHIP)

TARJETA F14-AK

NOMBRES ESTATALES PARA PROGRAMAS COMO MEDICAID, CHIP, PATROCINADOS POR EL GOBIERNO ESTATAL/LOCAL Y OTROS PROGRAMAS DE SEGURO DE SALUD

Nota: Algunos programas de Medicaid son llamados "Programas de Asistencia Médica," "Título 19" o "(nombre del estado) Medicaid," tal como "Alabama Medicaid." Programas CHIP o S-CHIP también pueden estar bajo "Programas Título XXI" o "(nombre del estado) CHIP," tal como "Pennsylvania CHIP." Los nombres proporcionados a continuación ofrecen nombres adicionales para programas de seguro de salud públicos en cada estado.

ALASKA

Medicaid: Alaska Medicaid

CHIP: Denali KidCare

State/Other: Chronic and Acute Medical Assistance (CAMA); Health Care Program for Children with Special Health Care Needs (HCP-CSN); Alaska Comprehensive Health Insurance Association (ACHIA)

TARJETA F14-AZ

NOMBRES ESTATALES PARA PROGRAMAS COMO MEDICAID, CHIP, PATROCINADOS POR EL GOBIERNO ESTATAL/LOCAL Y OTROS PROGRAMAS DE SEGURO DE SALUD

Nota: Algunos programas de Medicaid son llamados "Programas de Asistencia Médica," "Título 19" o "(nombre del estado) Medicaid," tal como "Alabama Medicaid." Programas CHIP o S-CHIP también pueden estar bajo "Programas Título XXI" o "(nombre del estado) CHIP," tal como "Pennsylvania CHIP." Los nombres proporcionados a continuación ofrecen nombres adicionales para programas de seguro de salud públicos en cada estado.

ARIZONA

Medicaid: AHCCCS; Arizona Health Care Cost Containment System; Baby Arizona; Healthy Arizona; SOBRA

CHIP: KidsCare

State/Other: Medically Indigent - Medically Needy Program (MI/MN); Office for Children with Special Health Care Needs (CSHCN); Freedom to Work; Young Adults Transitional Insurance (YATI)

TARJETA F14-AR

NOMBRES ESTATALES PARA PROGRAMAS COMO MEDICAID, CHIP, PATROCINADOS POR EL GOBIERNO ESTATAL/LOCAL Y OTROS PROGRAMAS DE SEGURO DE SALUD

Nota: Algunos programas de Medicaid son llamados "Programas de Asistencia Médica," "Título 19" o "(nombre del estado) Medicaid," tal como "Alabama Medicaid." Programas CHIP o S-CHIP también pueden estar bajo "Programas Título XXI" o "(nombre del estado) CHIP," tal como "Pennsylvania CHIP." Los nombres proporcionados a continuación ofrecen nombres adicionales para programas de seguro de salud públicos en cada estado.

ARKANSAS

Medicaid: ConnectCare; Katie Beckett; TEFRA; ARKids First A; HIFA Waiver Safety Net Benefit Program

CHIP: ARKids First B

State/Other: Arkansas Comprehensive Health Insurance Plan; Children's Medical Services (CMS)

TARJETA F14-CA

NOMBRES ESTATALES PARA PROGRAMAS COMO MEDICAID, CHIP, PATROCINADOS POR EL GOBIERNO ESTATAL/LOCAL Y OTROS PROGRAMAS DE SEGURO DE SALUD

Nota: Algunos programas de Medicaid son llamados "Programas de Asistencia Médica," "Título 19" o "(nombre del estado) Medicaid," tal como "Alabama Medicaid." Programas CHIP o S-CHIP también pueden estar bajo "Programas Título XXI" o "(nombre del estado) CHIP," tal como "Pennsylvania CHIP." Los nombres proporcionados a continuación ofrecen nombres adicionales para programas de seguro de salud públicos en cada estado.

CALIFORNIA

**Medicaid: Medi-Cal; Health Insurance
Premium Payment Program (HIPP)**

CHIP: Healthy Families Program (HFP)

**State/Other: Access for Infants & Mothers
(AIM); County Medical Services
Program (CMSP); California
Children's Services (CCS); Major
Risk Medical Insurance Program
(MRMIP); CARE Health Insurance
Premium Payment Program;
California Major Risk Medical
Insurance Program; Healthy
Kids Program**

TARJETA F14-CO

NOMBRES ESTATALES PARA PROGRAMAS COMO MEDICAID, CHIP, PATROCINADOS POR EL GOBIERNO ESTATAL/LOCAL Y OTROS PROGRAMAS DE SEGURO DE SALUD

Nota: Algunos programas de Medicaid son llamados "Programas de Asistencia Médica," "Título 19" o "(nombre del estado) Medicaid," tal como "Alabama Medicaid." Programas CHIP o S-CHIP también pueden estar bajo "Programas Título XXI" o "(nombre del estado) CHIP," tal como "Pennsylvania CHIP." Los nombres proporcionados a continuación ofrecen nombres adicionales para programas de seguro de salud públicos en cada estado.

COLORADO

Medicaid: Primary Care Physician Program (PCPP); Baby Care/Kids Care; Health Colorado

**CHIP: Child Health Plan Plus (CHP+);
Childrens Basic Health Plan**

**State/Other: Health Care Program for
Children with Special Needs
(HCP); CUHIP - Colorado
Uninsurable Health Insurance
Plan; CoverColorado; Colorado
Indigent Care Program (CICP)**

TARJETA F14-CT

NOMBRES ESTATALES PARA PROGRAMAS COMO MEDICAID, CHIP, PATROCINADOS POR EL GOBIERNO ESTATAL/LOCAL Y OTROS PROGRAMAS DE SEGURO DE SALUD

Nota: Algunos programas de Medicaid son llamados "Programas de Asistencia Médica," "Título 19" o "(nombre del estado) Medicaid," tal como "Alabama Medicaid." Programas CHIP o S-CHIP también pueden estar bajo "Programas Título XXI" o "(nombre del estado) CHIP," tal como "Pennsylvania CHIP." Los nombres proporcionados a continuación ofrecen nombres adicionales para programas de seguro de salud públicos en cada estado.

CONNECTICUT

**Medicaid: Medical Assistance Program;
HUSKY Part A**

**CHIP: The HUSKY Plan; HUSKY PLUS;
HUSKY Part B**

**State/Other: Refugee Medical Assistance;
Children with Special Health
Care Needs; Connecticut Health
Reinsurance Association (HRA);
Connecticut Insurance
Assistance Program for AIDS
Patients (CIAPAP);
State-Administered General
Assistance Medical Aid (SAGA);
Family Health Services Division
(BCH)**

TARJETA F14-DE

NOMBRES ESTATALES PARA PROGRAMAS COMO MEDICAID, CHIP, PATROCINADOS POR EL GOBIERNO ESTATAL/LOCAL Y OTROS PROGRAMAS DE SEGURO DE SALUD

Nota: Algunos programas de Medicaid son llamados "Programas de Asistencia Médica," "Título 19" o "(nombre del estado) Medicaid," tal como "Alabama Medicaid." Programas CHIP o S-CHIP también pueden estar bajo "Programas Título XXI" o "(nombre del estado) CHIP," tal como "Pennsylvania CHIP." Los nombres proporcionados a continuación ofrecen nombres adicionales para programas de seguro de salud públicos en cada estado.

DELAWARE

Medicaid: Diamond State Health Plan

CHIP: Healthy Children; Delaware Healthy Children Program (DHCP)

State/Other: Children with Special Health Care Needs (CSHCN)

TARJETA F14-DC

NOMBRES ESTATALES PARA PROGRAMAS COMO MEDICAID, CHIP, PATROCINADOS POR EL GOBIERNO ESTATAL/LOCAL Y OTROS PROGRAMAS DE SEGURO DE SALUD

Nota: Algunos programas de Medicaid son llamados "Programas de Asistencia Médica," "Título 19" o "(nombre del estado) Medicaid," tal como "Alabama Medicaid." Programas CHIP o S-CHIP también pueden estar bajo "Programas Título XXI" o "(nombre del estado) CHIP," tal como "Pennsylvania CHIP." Los nombres proporcionados a continuación ofrecen nombres adicionales para programas de seguro de salud públicos en cada estado.

DISTRICT OF COLUMBIA

Medicaid: Medical Assistance

CHIP: DC Healthy Families; DC Healthy Kids

**State/Other: Medical Charities Program;
Health Services for Children
with Special Needs; DC
Healthcare Alliance**

TARJETA F14-FL

NOMBRES ESTATALES PARA PROGRAMAS COMO MEDICAID, CHIP, PATROCINADOS POR EL GOBIERNO ESTATAL/LOCAL Y OTROS PROGRAMAS DE SEGURO DE SALUD

Nota: Algunos programas de Medicaid son llamados "Programas de Asistencia Médica," "Título 19" o "(nombre del estado) Medicaid," tal como "Alabama Medicaid." Programas CHIP o S-CHIP también pueden estar bajo "Programas Título XXI" o "(nombre del estado) CHIP," tal como "Pennsylvania CHIP." Los nombres proporcionados a continuación ofrecen nombres adicionales para programas de seguro de salud públicos en cada estado.

FLORIDA

Medicaid: MediPass

CHIP: KidCare; MediKids; Florida Healthy Kids

State/Other: AIDS Insurance Continuation Program (AICP); Florida Comprehensive Health Association; Children's Medical Services (CMS)

TARJETA F14-GA

NOMBRES ESTATALES PARA PROGRAMAS COMO MEDICAID, CHIP, PATROCINADOS POR EL GOBIERNO ESTATAL/LOCAL Y OTROS PROGRAMAS DE SEGURO DE SALUD

Nota: Algunos programas de Medicaid son llamados "Programas de Asistencia Médica," "Título 19" o "(nombre del estado) Medicaid," tal como "Alabama Medicaid." Programas CHIP o S-CHIP también pueden estar bajo "Programas Título XXI" o "(nombre del estado) CHIP," tal como "Pennsylvania CHIP." Los nombres proporcionados a continuación ofrecen nombres adicionales para programas de seguro de salud públicos en cada estado.

GEORGIA

Medicaid: Right from the Start (RSM); Health Insurance Premium Payment Program (HIPP); Katie Beckett/TEFRA; Georgia Healthy Families

CHIP: PeachCare for Kids; Georgia Healthy Families

State/Other: Children's Medical Services (CMS); Indigent Care Trust Fund (ICTF)

TARJETA F14-HI

NOMBRES ESTATALES PARA PROGRAMAS COMO MEDICAID, CHIP, PATROCINADOS POR EL GOBIERNO ESTATAL/LOCAL Y OTROS PROGRAMAS DE SEGURO DE SALUD

Nota: Algunos programas de Medicaid son llamados "Programas de Asistencia Médica," "Título 19" o "(nombre del estado) Medicaid," tal como "Alabama Medicaid." Programas CHIP o S-CHIP también pueden estar bajo "Programas Título XXI" o "(nombre del estado) CHIP," tal como "Pennsylvania CHIP." Los nombres proporcionados a continuación ofrecen nombres adicionales para programas de seguro de salud públicos en cada estado.

HAWAII

Medicaid: Hawaii-QUEST

CHIP: Hawaii CHIP

State/Other: QUEST-Net; H-COBRA; Children with Special Health Needs; Quest Adult Coverage Expansion Program (ACE); Transitional Medical Assistance Program (TMA); State Medical Assistance for Immigrant Children Program

TARJETA F14-ID

NOMBRES ESTATALES PARA PROGRAMAS COMO MEDICAID, CHIP, PATROCINADOS POR EL GOBIERNO ESTATAL/LOCAL Y OTROS PROGRAMAS DE SEGURO DE SALUD

Nota: Algunos programas de Medicaid son llamados "Programas de Asistencia Médica," "Título 19" o "(nombre del estado) Medicaid," tal como "Alabama Medicaid." Programas CHIP o S-CHIP también pueden estar bajo "Programas Título XXI" o "(nombre del estado) CHIP," tal como "Pennsylvania CHIP." Los nombres proporcionados a continuación ofrecen nombres adicionales para programas de seguro de salud públicos en cada estado.

IDAHO

Medicaid: Healthy Connections; Medical Assistance

CHIP: Children's Health Insurance Program; CHIP-A; CHIP-B; Access Card

State/Other: Catastrophic Fund; Children's Special Health Program (CSHP); Access to Health Insurance Program; Individual High Risk Reinsurance Pool Plan (HRP)

TARJETA F14-IL

NOMBRES ESTATALES PARA PROGRAMAS COMO MEDICAID, CHIP, PATROCINADOS POR EL GOBIERNO ESTATAL/LOCAL Y OTROS PROGRAMAS DE SEGURO DE SALUD

Nota: Algunos programas de Medicaid son llamados "Programas de Asistencia Médica," "Título 19" o "(nombre del estado) Medicaid," tal como "Alabama Medicaid." Programas CHIP o S-CHIP también pueden estar bajo "Programas Título XXI" o "(nombre del estado) CHIP," tal como "Pennsylvania CHIP." Los nombres proporcionados a continuación ofrecen nombres adicionales para programas de seguro de salud públicos en cada estado.

ILLINOIS

Medicaid: Medical Assistance; Healthy Start; Family-Care; Parent Assist; Moms and Babies; Illinois Health Connect; All Kids

CHIP: All Kids

State/Other: Comprehensive Health Insurance Plan (ICHIP); Specialized Care for Children (DSCC); Health Care for Workers with Disabilities (HBWD)

TARJETA F14-IN

NOMBRES ESTATALES PARA PROGRAMAS COMO MEDICAID, CHIP, PATROCINADOS POR EL GOBIERNO ESTATAL/LOCAL Y OTROS PROGRAMAS DE SEGURO DE SALUD

Nota: Algunos programas de Medicaid son llamados "Programas de Asistencia Médica," "Título 19" o "(nombre del estado) Medicaid," tal como "Alabama Medicaid." Programas CHIP o S-CHIP también pueden estar bajo "Programas Título XXI" o "(nombre del estado) CHIP," tal como "Pennsylvania CHIP." Los nombres proporcionados a continuación ofrecen nombres adicionales para programas de seguro de salud públicos en cada estado.

INDIANA

Medicaid: Hoosier Healthwise; Risk Based Managed Care (RBMC); Medicaid CareSelect

CHIP: Hoosier Healthwise for Children; Children's Health Plan; Benefit Package C

State/Other: Children's Special Health Care Services (CSHCS); Indiana Comprehensive Health Insurance Association (ICHIA); MEDworks; Healthy Indiana Plan (HIP)

TARJETA F14-IA

NOMBRES ESTATALES PARA PROGRAMAS COMO MEDICAID, CHIP, PATROCINADOS POR EL GOBIERNO ESTATAL/LOCAL Y OTROS PROGRAMAS DE SEGURO DE SALUD

Nota: Algunos programas de Medicaid son llamados "Programas de Asistencia Médica," "Título 19" o "(nombre del estado) Medicaid," tal como "Alabama Medicaid." Programas CHIP o S-CHIP también pueden estar bajo "Programas Título XXI" o "(nombre del estado) CHIP," tal como "Pennsylvania CHIP." Los nombres proporcionados a continuación ofrecen nombres adicionales para programas de seguro de salud públicos en cada estado.

IOWA

Medicaid: Medical Assistance; Health Insurance Premium Payment (HIPP); MediPASS; Iowa Plan

CHIP: Health and Well Kids in Iowa (HAWK-I)

State/Other: Children's Health Specialty Clinics (CHSC); Iowa Comprehensive Health Association; AIDS/HIV Health Insurance Premium Payment; IowaCare; Health Insurance Plan of Iowa

TARJETA F14-KS

NOMBRES ESTATALES PARA PROGRAMAS COMO MEDICAID, CHIP, PATROCINADOS POR EL GOBIERNO ESTATAL/LOCAL Y OTROS PROGRAMAS DE SEGURO DE SALUD

Nota: Algunos programas de Medicaid son llamados "Programas de Asistencia Médica," "Título 19" o "(nombre del estado) Medicaid," tal como "Alabama Medicaid." Programas CHIP o S-CHIP también pueden estar bajo "Programas Título XXI" o "(nombre del estado) CHIP," tal como "Pennsylvania CHIP." Los nombres proporcionados a continuación ofrecen nombres adicionales para programas de seguro de salud públicos en cada estado.

KANSAS

**Medicaid: HealthConnect; HealthWave 19;
Kansas Medical Assistance
Program (KMAP)**

CHIP: HealthWave 21

**State/Other: Medi-KAN (MKN); Services for
Children with Special Health
Care Needs (CSHSN); Kansas
Uninsurable Health Insurance
Plan; Kansas Health Insurance
Association (KHIA)**

TARJETA F14-KY

NOMBRES ESTATALES PARA PROGRAMAS COMO MEDICAID, CHIP, PATROCINADOS POR EL GOBIERNO ESTATAL/LOCAL Y OTROS PROGRAMAS DE SEGURO DE SALUD

Nota: Algunos programas de Medicaid son llamados "Programas de Asistencia Médica," "Título 19" o "(nombre del estado) Medicaid," tal como "Alabama Medicaid." Programas CHIP o S-CHIP también pueden estar bajo "Programas Título XXI" o "(nombre del estado) CHIP," tal como "Pennsylvania CHIP." Los nombres proporcionados a continuación ofrecen nombres adicionales para programas de seguro de salud públicos en cada estado.

KENTUCKY

Medicaid: Kentucky Patient Access and Care System (KenPAC); KY HealthChoices; Global Choices

CHIP: Kentucky Children's Health Insurance Program (KCHIP); Family Choices

State/Other: Kentucky HIV Health Insurance Assistance Program; Commission for Children with Special Health Care Needs; Kentucky Access

TARJETA F14-LA

NOMBRES ESTATALES PARA PROGRAMAS COMO MEDICAID, CHIP, PATROCINADOS POR EL GOBIERNO ESTATAL/LOCAL Y OTROS PROGRAMAS DE SEGURO DE SALUD

Nota: Algunos programas de Medicaid son llamados "Programas de Asistencia Médica," "Título 19" o "(nombre del estado) Medicaid," tal como "Alabama Medicaid." Programas CHIP o S-CHIP también pueden estar bajo "Programas Título XXI" o "(nombre del estado) CHIP," tal como "Pennsylvania CHIP." Los nombres proporcionados a continuación ofrecen nombres adicionales para programas de seguro de salud públicos en cada estado.

LOUISIANA

Medicaid: CommunityCARE; LaMoms

CHIP: LACHIP

**State/Other: Louisiana Health Plan;
Children's Special Health
Services; Louisiana Health
Insurance Association**

TARJETA F14-ME

NOMBRES ESTATALES PARA PROGRAMAS COMO MEDICAID, CHIP, PATROCINADOS POR EL GOBIERNO ESTATAL/LOCAL Y OTROS PROGRAMAS DE SEGURO DE SALUD

Nota: Algunos programas de Medicaid son llamados "Programas de Asistencia Médica," "Título 19" o "(nombre del estado) Medicaid," tal como "Alabama Medicaid." Programas CHIP o S-CHIP también pueden estar bajo "Programas Título XXI" o "(nombre del estado) CHIP," tal como "Pennsylvania CHIP." Los nombres proporcionados a continuación ofrecen nombres adicionales para programas de seguro de salud públicos en cada estado.

MAINE

Medicaid: MaineCare

CHIP: MaineCare

**State/Other: Children with Special Health
Care Needs Program (CSHNP)**

TARJETA F14-MD

NOMBRES ESTATALES PARA PROGRAMAS COMO MEDICAID, CHIP, PATROCINADOS POR EL GOBIERNO ESTATAL/LOCAL Y OTROS PROGRAMAS DE SEGURO DE SALUD

Nota: Algunos programas de Medicaid son llamados "Programas de Asistencia Médica," "Título 19" o "(nombre del estado) Medicaid," tal como "Alabama Medicaid." Programas CHIP o S-CHIP también pueden estar bajo "Programas Título XXI" o "(nombre del estado) CHIP," tal como "Pennsylvania CHIP." Los nombres proporcionados a continuación ofrecen nombres adicionales para programas de seguro de salud públicos en cada estado.

MARYLAND

**Medicaid: Medical Assistance Program;
HealthChoice; REM Program**

**CHIP: Maryland Children's Health Program
(MCHP); HealthChoice**

**State/Other: AIDS Insurance Assistance
Program (MAIAP); Children's
Medical Services (CMS); Primary
Adult Care (PAC); Maryland
Health Insurance Plan**

TARJETA F14-MA

NOMBRES ESTATALES PARA PROGRAMAS COMO MEDICAID, CHIP, PATROCINADOS POR EL GOBIERNO ESTATAL/LOCAL Y OTROS PROGRAMAS DE SEGURO DE SALUD

Nota: Algunos programas de Medicaid son llamados "Programas de Asistencia Médica," "Título 19" o "(nombre del estado) Medicaid," tal como "Alabama Medicaid." Programas CHIP o S-CHIP también pueden estar bajo "Programas Título XXI" o "(nombre del estado) CHIP," tal como "Pennsylvania CHIP." Los nombres proporcionados a continuación ofrecen nombres adicionales para programas de seguro de salud públicos en cada estado.

MASSACHUSETTS

Medicaid: MassHealth

CHIP: MassHealth

State/Other: Children's Medical Security Plan (CMSP); Commonwealth; Medical Security Plan (MSP); Special Kids/Special Care; Insurance Partnership; Division of Special Health Care Needs; Uncompensated Care Pool (UCP)

TARJETA F14-MI

NOMBRES ESTATALES PARA PROGRAMAS COMO MEDICAID, CHIP, PATROCINADOS POR EL GOBIERNO ESTATAL/LOCAL Y OTROS PROGRAMAS DE SEGURO DE SALUD

Nota: Algunos programas de Medicaid son llamados "Programas de Asistencia Médica," "Título 19" o "(nombre del estado) Medicaid," tal como "Alabama Medicaid." Programas CHIP o S-CHIP también pueden estar bajo "Programas Título XXI" o "(nombre del estado) CHIP," tal como "Pennsylvania CHIP." Los nombres proporcionados a continuación ofrecen nombres adicionales para programas de seguro de salud públicos en cada estado.

MICHIGAN

**Medicaid: Medical Assistance Program;
Healthy Kids; MICHoice**

CHIP: MICHild Program

**State/Other: Children's Special Health Care
Services (CSHCS); Trust Fund
for Children with Special Health
Care Needs**

TARJETA F14-MN

NOMBRES ESTATALES PARA PROGRAMAS COMO MEDICAID, CHIP, PATROCINADOS POR EL GOBIERNO ESTATAL/LOCAL Y OTROS PROGRAMAS DE SEGURO DE SALUD

Nota: Algunos programas de Medicaid son llamados "Programas de Asistencia Médica," "Título 19" o "(nombre del estado) Medicaid," tal como "Alabama Medicaid." Programas CHIP o S-CHIP también pueden estar bajo "Programas Título XXI" o "(nombre del estado) CHIP," tal como "Pennsylvania CHIP." Los nombres proporcionados a continuación ofrecen nombres adicionales para programas de seguro de salud públicos en cada estado.

MINNESOTA

Medicaid: Medical Assistance (MA)

CHIP: Children's Health Insurance Program

State/Other: Minnesota Care; Minnesota General Assistance Medical Care Program (GAMC); HIV/AIDS Insurance Continuation Program; Minnesota Children with Special Health Care Needs (MCSHN); Minnesota Comprehensive Health Association (MCHA)

TARJETA F14-MS

NOMBRES ESTATALES PARA PROGRAMAS COMO MEDICAID, CHIP, PATROCINADOS POR EL GOBIERNO ESTATAL/LOCAL Y OTROS PROGRAMAS DE SEGURO DE SALUD

Nota: Algunos programas de Medicaid son llamados "Programas de Asistencia Médica," "Título 19" o "(nombre del estado) Medicaid," tal como "Alabama Medicaid." Programas CHIP o S-CHIP también pueden estar bajo "Programas Título XXI" o "(nombre del estado) CHIP," tal como "Pennsylvania CHIP." Los nombres proporcionados a continuación ofrecen nombres adicionales para programas de seguro de salud públicos en cada estado.

MISSISSIPPI

Medicaid: Medicaid; Medical Assistance Program; Infant Survival Program

CHIP: Mississippi Children's Health Insurance Program (CHIP)

State/Other: Mississippi Comprehensive Health Insurance Risk Pool; Children with Special Health Care Needs

TARJETA F14-MO

NOMBRES ESTATALES PARA PROGRAMAS COMO MEDICAID, CHIP, PATROCINADOS POR EL GOBIERNO ESTATAL/LOCAL Y OTROS PROGRAMAS DE SEGURO DE SALUD

Nota: Algunos programas de Medicaid son llamados "Programas de Asistencia Médica," "Título 19" o "(nombre del estado) Medicaid," tal como "Alabama Medicaid." Programas CHIP o S-CHIP también pueden estar bajo "Programas Título XXI" o "(nombre del estado) CHIP," tal como "Pennsylvania CHIP." Los nombres proporcionados a continuación ofrecen nombres adicionales para programas de seguro de salud públicos en cada estado.

MISSOURI

Medicaid: MO Healthnet; Managed Care Plus (MC+); MCPlus

CHIP: MO Healthnet for kids with premiums; MC+ for Kids

State/Other: General Relief Medical Assistance; Children with Special Health Care Needs; Missouri Health Insurance Pool (MHIP)

TARJETA F14-MT

NOMBRES ESTATALES PARA PROGRAMAS COMO MEDICAID, CHIP, PATROCINADOS POR EL GOBIERNO ESTATAL/LOCAL Y OTROS PROGRAMAS DE SEGURO DE SALUD

Nota: Algunos programas de Medicaid son llamados "Programas de Asistencia Médica," "Título 19" o "(nombre del estado) Medicaid," tal como "Alabama Medicaid." Programas CHIP o S-CHIP también pueden estar bajo "Programas Título XXI" o "(nombre del estado) CHIP," tal como "Pennsylvania CHIP." Los nombres proporcionados a continuación ofrecen nombres adicionales para programas de seguro de salud públicos en cada estado.

MONTANA

Medicaid: Passport to Health; Healthy Montana Kids Plus

CHIP: Montana's CHIP; Healthy Montana Kids Plus

State/Other: Montana Comprehensive Health Insurance Association (MCHA); Health Insurance Continuum of Coverage Program (HICCP); Children's Special Health Services (SHS)

TARJETA F14-NE

NOMBRES ESTATALES PARA PROGRAMAS COMO MEDICAID, CHIP, PATROCINADOS POR EL GOBIERNO ESTATAL/LOCAL Y OTROS PROGRAMAS DE SEGURO DE SALUD

Nota: Algunos programas de Medicaid son llamados "Programas de Asistencia Médica," "Título 19" o "(nombre del estado) Medicaid," tal como "Alabama Medicaid." Programas CHIP o S-CHIP también pueden estar bajo "Programas Título XXI" o "(nombre del estado) CHIP," tal como "Pennsylvania CHIP." Los nombres proporcionados a continuación ofrecen nombres adicionales para programas de seguro de salud públicos en cada estado.

NEBRASKA

**Medicaid: Medical Assistance Program;
Nebraska Health Connection (NHC)**

CHIP: Kids Connection

**State/Other: Medically Handicapped
Children's Program (MHCP);
Comprehensive Health
Insurance Pool**

TARJETA F14-NV

NOMBRES ESTATALES PARA PROGRAMAS COMO MEDICAID, CHIP, PATROCINADOS POR EL GOBIERNO ESTATAL/LOCAL Y OTROS PROGRAMAS DE SEGURO DE SALUD

Nota: Algunos programas de Medicaid son llamados "Programas de Asistencia Médica," "Título 19" o "(nombre del estado) Medicaid," tal como "Alabama Medicaid." Programas CHIP o S-CHIP también pueden estar bajo "Programas Título XXI" o "(nombre del estado) CHIP," tal como "Pennsylvania CHIP." Los nombres proporcionados a continuación ofrecen nombres adicionales para programas de seguro de salud públicos en cada estado.

NEVADA

Medicaid: Nevada Medicaid; Child Assurance Program (CHAP)

CHIP: Nevada Check Up

**State/Other: Family Health Services Bureau;
Children with Special Health
Care Needs**

TARJETA F14-NH

NOMBRES ESTATALES PARA PROGRAMAS COMO MEDICAID, CHIP, PATROCINADOS POR EL GOBIERNO ESTATAL/LOCAL Y OTROS PROGRAMAS DE SEGURO DE SALUD

Nota: Algunos programas de Medicaid son llamados "Programas de Asistencia Médica," "Título 19" o "(nombre del estado) Medicaid," tal como "Alabama Medicaid." Programas CHIP o S-CHIP también pueden estar bajo "Programas Título XXI" o "(nombre del estado) CHIP," tal como "Pennsylvania CHIP." Los nombres proporcionados a continuación ofrecen nombres adicionales para programas de seguro de salud públicos en cada estado.

NEW HAMPSHIRE

Medicaid: New Hampshire Medicaid; Healthy Kids Gold; Health Insurance Premium Payment Program (HIPP)

CHIP: Healthy Kids Silver

State/Other: Special Medical Services (SMSB); Healthy Kids Buy-in; Catastrophic Illness Program; New Hampshire Health Plan

TARJETA F14-NJ

NOMBRES ESTATALES PARA PROGRAMAS COMO MEDICAID, CHIP, PATROCINADOS POR EL GOBIERNO ESTATAL/LOCAL Y OTROS PROGRAMAS DE SEGURO DE SALUD

Nota: Algunos programas de Medicaid son llamados "Programas de Asistencia Médica," "Título 19" o "(nombre del estado) Medicaid," tal como "Alabama Medicaid." Programas CHIP o S-CHIP también pueden estar bajo "Programas Título XXI" o "(nombre del estado) CHIP," tal como "Pennsylvania CHIP." Los nombres proporcionados a continuación ofrecen nombres adicionales para programas de seguro de salud públicos en cada estado.

NEW JERSEY

**Medicaid: New Jersey Medicaid; AIDS
Community Care Alternatives
(ACCAP)**

**CHIP: New Jersey Family Care/New Jersey
Kid Care**

**State/Other: Health Insurance Continuation
Program (HICP); Special Child
Adult and Early Intervention
Services (SCAEIS); New Jersey
Family Care Advantage**

TARJETA F14-NM

NOMBRES ESTATALES PARA PROGRAMAS COMO MEDICAID, CHIP, PATROCINADOS POR EL GOBIERNO ESTATAL/LOCAL Y OTROS PROGRAMAS DE SEGURO DE SALUD

Nota: Algunos programas de Medicaid son llamados "Programas de Asistencia Médica," "Título 19" o "(nombre del estado) Medicaid," tal como "Alabama Medicaid." Programas CHIP o S-CHIP también pueden estar bajo "Programas Título XXI" o "(nombre del estado) CHIP," tal como "Pennsylvania CHIP." Los nombres proporcionados a continuación ofrecen nombres adicionales para programas de seguro de salud públicos en cada estado.

NEW MEXICO

Medicaid: SALUD!

CHIP: New MexiKids; New MexiTeens

**State/Other: Insurance Assistance Program;
Children's Medical Services
(CMS); New Mexico Medical
Insurance Pool (NMMIP); New
Mexico Health Insurance
Alliance (NMHIA); New Mexico
State Coverage Insurance
(NMSCI); Premium Assistance
for Kids (PAK)**

TARJETA F14-NY

NOMBRES ESTATALES PARA PROGRAMAS COMO MEDICAID, CHIP, PATROCINADOS POR EL GOBIERNO ESTATAL/LOCAL Y OTROS PROGRAMAS DE SEGURO DE SALUD

Nota: Algunos programas de Medicaid son llamados "Programas de Asistencia Médica," "Título 19" o "(nombre del estado) Medicaid," tal como "Alabama Medicaid." Programas CHIP o S-CHIP también pueden estar bajo "Programas Título XXI" o "(nombre del estado) CHIP," tal como "Pennsylvania CHIP." Los nombres proporcionados a continuación ofrecen nombres adicionales para programas de seguro de salud públicos en cada estado.

NEW YORK

Medicaid: The Partnership Plan; Medicaid

CHIP: Child Health Plus

**State/Other: Family Health Plus; FHPlus;
Healthy New York; Physically
Handicapped Children's
Program; Children with Special
Health Care Needs Program
(CSHCN); ADAP Plus Insurance
Continuation Program (APIC)**

TARJETA F14-NC

NOMBRES ESTATALES PARA PROGRAMAS COMO MEDICAID, CHIP, PATROCINADOS POR EL GOBIERNO ESTATAL/LOCAL Y OTROS PROGRAMAS DE SEGURO DE SALUD

Nota: Algunos programas de Medicaid son llamados "Programas de Asistencia Médica," "Título 19" o "(nombre del estado) Medicaid," tal como "Alabama Medicaid." Programas CHIP o S-CHIP también pueden estar bajo "Programas Título XXI" o "(nombre del estado) CHIP," tal como "Pennsylvania CHIP." Los nombres proporcionados a continuación ofrecen nombres adicionales para programas de seguro de salud públicos en cada estado.

NORTH CAROLINA

Medicaid: Carolina Access; HealthCare Connection; CCNC/CA

CHIP: NC CHIP Program; NC Health Choice for Children (NCHC)

State/Other: Title V Services for Children with Special Health Care Needs; North Carolina Health Insurance Risk Pool (NCHIRP)

TARJETA F14-ND

NOMBRES ESTATALES PARA PROGRAMAS COMO MEDICAID, CHIP, PATROCINADOS POR EL GOBIERNO ESTATAL/LOCAL Y OTROS PROGRAMAS DE SEGURO DE SALUD

Nota: Algunos programas de Medicaid son llamados "Programas de Asistencia Médica," "Título 19" o "(nombre del estado) Medicaid," tal como "Alabama Medicaid." Programas CHIP o S-CHIP también pueden estar bajo "Programas Título XXI" o "(nombre del estado) CHIP," tal como "Pennsylvania CHIP." Los nombres proporcionados a continuación ofrecen nombres adicionales para programas de seguro de salud públicos en cada estado.

NORTH DAKOTA

**Medicaid: Primary Care Provider Program;
Primary Care Case Management**

CHIP: Healthy Steps Program

**State/Other: Comprehensive Health
Association of North Dakota
(CHAND); Children's Special
Health Services (CSHS)**

TARJETA F14-OH

NOMBRES ESTATALES PARA PROGRAMAS COMO MEDICAID, CHIP, PATROCINADOS POR EL GOBIERNO ESTATAL/LOCAL Y OTROS PROGRAMAS DE SEGURO DE SALUD

Nota: Algunos programas de Medicaid son llamados "Programas de Asistencia Médica," "Título 19" o "(nombre del estado) Medicaid," tal como "Alabama Medicaid." Programas CHIP o S-CHIP también pueden estar bajo "Programas Título XXI" o "(nombre del estado) CHIP," tal como "Pennsylvania CHIP." Los nombres proporcionados a continuación ofrecen nombres adicionales para programas de seguro de salud públicos en cada estado.

OHIO

Medicaid: Healthy Families; Healthy Start

CHIP: Healthy Start

State/Other: HIV Health Insurance Premium Payment Program (HIPP); Hemophilia Insurance Pilot Program; Bureau for Children with Medical Handicaps (BCMh)

TARJETA F14-OK

NOMBRES ESTATALES PARA PROGRAMAS COMO MEDICAID, CHIP, PATROCINADOS POR EL GOBIERNO ESTATAL/LOCAL Y OTROS PROGRAMAS DE SEGURO DE SALUD

Nota: Algunos programas de Medicaid son llamados "Programas de Asistencia Médica," "Título 19" o "(nombre del estado) Medicaid," tal como "Alabama Medicaid." Programas CHIP o S-CHIP también pueden estar bajo "Programas Título XXI" o "(nombre del estado) CHIP," tal como "Pennsylvania CHIP." Los nombres proporcionados a continuación ofrecen nombres adicionales para programas de seguro de salud públicos en cada estado.

OKLAHOMA

Medicaid: SoonerCare Plus; SoonerCare Choice

CHIP: Oklahoma SCHIP

State/Other: Children with Special Health Care Needs (CSHCN); Oklahoma Health Insurance High Risk Pool; Oklahoma Employer/Employee Partnership for Insurance Coverage (O-EPIC)

TARJETA F14-OR

NOMBRES ESTATALES PARA PROGRAMAS COMO MEDICAID, CHIP, PATROCINADOS POR EL GOBIERNO ESTATAL/LOCAL Y OTROS PROGRAMAS DE SEGURO DE SALUD

Nota: Algunos programas de Medicaid son llamados "Programas de Asistencia Médica," "Título 19" o "(nombre del estado) Medicaid," tal como "Alabama Medicaid." Programas CHIP o S-CHIP también pueden estar bajo "Programas Título XXI" o "(nombre del estado) CHIP," tal como "Pennsylvania CHIP." Los nombres proporcionados a continuación ofrecen nombres adicionales para programas de seguro de salud públicos en cada estado.

OREGON

Medicaid: Oregon Health Plan (OHP)

CHIP: Oregon SCHIP

State/Other: CareAssist; Oregon Services for Children with Special Health Needs; Oregon Medical Insurance Pool (OMIP); Family Health Insurance Assistance Program (FHIAP); Insurance Purchasing Cooperative; Child Development and Rehabilitation Center

TARJETA F14-PA

NOMBRES ESTATALES PARA PROGRAMAS COMO MEDICAID, CHIP, PATROCINADOS POR EL GOBIERNO ESTATAL/LOCAL Y OTROS PROGRAMAS DE SEGURO DE SALUD

Nota: Algunos programas de Medicaid son llamados "Programas de Asistencia Médica," "Título 19" o "(nombre del estado) Medicaid," tal como "Alabama Medicaid." Programas CHIP o S-CHIP también pueden estar bajo "Programas Título XXI" o "(nombre del estado) CHIP," tal como "Pennsylvania CHIP." Los nombres proporcionados a continuación ofrecen nombres adicionales para programas de seguro de salud públicos en cada estado.

PENNSYLVANIA

**Medicaid: Medical Assistance; Access Card;
HealthChoices; Access Plus**

CHIP: Pa CHIP

**State/Other: Title V Program; Bureau of
Family Health; Health Insurance
Premium Payment Program;
Adult Basic**

TARJETA F14-RI

NOMBRES ESTATALES PARA PROGRAMAS COMO MEDICAID, CHIP, PATROCINADOS POR EL GOBIERNO ESTATAL/LOCAL Y OTROS PROGRAMAS DE SEGURO DE SALUD

Nota: Algunos programas de Medicaid son llamados "Programas de Asistencia Médica," "Título 19" o "(nombre del estado) Medicaid," tal como "Alabama Medicaid." Programas CHIP o S-CHIP también pueden estar bajo "Programas Título XXI" o "(nombre del estado) CHIP," tal como "Pennsylvania CHIP." Los nombres proporcionados a continuación ofrecen nombres adicionales para programas de seguro de salud públicos en cada estado.

RHODE ISLAND

Medicaid: Rlte Care; RI Medical Assistance; Katie Beckett

CHIP: Rlte Care

State/Other: Subsidy for Health Insurance for Center-Based Child-Care Providers; Office of Children with Special Health Care Needs (OCSHN); Rlte Share Premium Assistance Program; Child Care Provider Rlte Care Program (CCPRC)

TARJETA F14-SC

NOMBRES ESTATALES PARA PROGRAMAS COMO MEDICAID, CHIP, PATROCINADOS POR EL GOBIERNO ESTATAL/LOCAL Y OTROS PROGRAMAS DE SEGURO DE SALUD

Nota: Algunos programas de Medicaid son llamados "Programas de Asistencia Médica," "Título 19" o "(nombre del estado) Medicaid," tal como "Alabama Medicaid." Programas CHIP o S-CHIP también pueden estar bajo "Programas Título XXI" o "(nombre del estado) CHIP," tal como "Pennsylvania CHIP." Los nombres proporcionados a continuación ofrecen nombres adicionales para programas de seguro de salud públicos en cada estado.

SOUTH CAROLINA

Medicaid: Healthy Connections; Healthy Options Program (HOP); Physicians Enhanced Program (PEP); Partners for Healthy Children (PHC); Health Opportunity Accounts (HOA)

CHIP: Healthy Connections Kids

State/Other: South Carolina Health Insurance Pool; Children's Rehabilitative Services (CRS); Medically Indigent Assistance Program (MIAP); Medically Fragile Children's Program

TARJETA F14-SD

NOMBRES ESTATALES PARA PROGRAMAS COMO MEDICAID, CHIP, PATROCINADOS POR EL GOBIERNO ESTATAL/LOCAL Y OTROS PROGRAMAS DE SEGURO DE SALUD

Nota: Algunos programas de Medicaid son llamados "Programas de Asistencia Médica," "Título 19" o "(nombre del estado) Medicaid," tal como "Alabama Medicaid." Programas CHIP o S-CHIP también pueden estar bajo "Programas Título XXI" o "(nombre del estado) CHIP," tal como "Pennsylvania CHIP." Los nombres proporcionados a continuación ofrecen nombres adicionales para programas de seguro de salud públicos en cada estado.

SOUTH DAKOTA

Medicaid: Medical Assistance; Medicaid

CHIP: CHIP

State/Other: Catastrophic County-Poor Relief Program (CCPR); Continuation of Health Insurance; Children's Special Health Services (CSHS); Refugee Medical Assistance; South Dakota Risk Pool; Disabled Children's Program

TARJETA F14-TN

NOMBRES ESTATALES PARA PROGRAMAS COMO MEDICAID, CHIP, PATROCINADOS POR EL GOBIERNO ESTATAL/LOCAL Y OTROS PROGRAMAS DE SEGURO DE SALUD

Nota: Algunos programas de Medicaid son llamados "Programas de Asistencia Médica," "Título 19" o "(nombre del estado) Medicaid," tal como "Alabama Medicaid." Programas CHIP o S-CHIP también pueden estar bajo "Programas Título XXI" o "(nombre del estado) CHIP," tal como "Pennsylvania CHIP." Los nombres proporcionados a continuación ofrecen nombres adicionales para programas de seguro de salud públicos en cada estado.

TENNESSEE

Medicaid: TennCare

CHIP: Cover Kids

State/Other: Children's Special Services (CSS); CoverTN; Access TN

TARJETA F14-TX

NOMBRES ESTATALES PARA PROGRAMAS COMO MEDICAID, CHIP, PATROCINADOS POR EL GOBIERNO ESTATAL/LOCAL Y OTROS PROGRAMAS DE SEGURO DE SALUD

Nota: Algunos programas de Medicaid son llamados "Programas de Asistencia Médica," "Título 19" o "(nombre del estado) Medicaid," tal como "Alabama Medicaid." Programas CHIP o S-CHIP también pueden estar bajo "Programas Título XXI" o "(nombre del estado) CHIP," tal como "Pennsylvania CHIP." Los nombres proporcionados a continuación ofrecen nombres adicionales para programas de seguro de salud públicos en cada estado.

TEXAS

Medicaid: State of Texas Access Reform (STAR); Star+Plus

CHIP: Texas CHIP

State/Other: Texas Health Insurance Risk Pool; State Kid Insurance Program (SKIP); Children with Special Health Care Needs (CSHCN)

TARJETA F14-UT

NOMBRES ESTATALES PARA PROGRAMAS COMO MEDICAID, CHIP, PATROCINADOS POR EL GOBIERNO ESTATAL/LOCAL Y OTROS PROGRAMAS DE SEGURO DE SALUD

Nota: Algunos programas de Medicaid son llamados "Programas de Asistencia Médica," "Título 19" o "(nombre del estado) Medicaid," tal como "Alabama Medicaid." Programas CHIP o S-CHIP también pueden estar bajo "Programas Título XXI" o "(nombre del estado) CHIP," tal como "Pennsylvania CHIP." Los nombres proporcionados a continuación ofrecen nombres adicionales para programas de seguro de salud públicos en cada estado.

UTAH

Medicaid: Medicaid

CHIP: Children's Health Insurance Program

State/Other: Utah's Primary Care Network (PCN); Custody Medical Care Program; Children with Special Health Care Needs (CSHCN); Comprehensive Health Insurance Pool (HIPUtah); Health Insurance Continuation Program; Utah's Premium Partnership for Health Insurance (UPP)

TARJETA F14-VT

NOMBRES ESTATALES PARA PROGRAMAS COMO MEDICAID, CHIP, PATROCINADOS POR EL GOBIERNO ESTATAL/LOCAL Y OTROS PROGRAMAS DE SEGURO DE SALUD

Nota: Algunos programas de Medicaid son llamados "Programas de Asistencia Médica," "Título 19" o "(nombre del estado) Medicaid," tal como "Alabama Medicaid." Programas CHIP o S-CHIP también pueden estar bajo "Programas Título XXI" o "(nombre del estado) CHIP," tal como "Pennsylvania CHIP." Los nombres proporcionados a continuación ofrecen nombres adicionales para programas de seguro de salud públicos en cada estado.

VERMONT

Medicaid: Medicaid; Primary Care Plus

CHIP: Dr. Dynasaur

State/Other: Vermont Health Access Plan (VHAP); HIV Insurance Continuation Program (ICAP); Children with Special Health Needs (CSHN); Catamount Health (Premium Assistance Program)

TARJETA F14-VA

NOMBRES ESTATALES PARA PROGRAMAS COMO MEDICAID, CHIP, PATROCINADOS POR EL GOBIERNO ESTATAL/LOCAL Y OTROS PROGRAMAS DE SEGURO DE SALUD

Nota: Algunos programas de Medicaid son llamados "Programas de Asistencia Médica," "Título 19" o "(nombre del estado) Medicaid," tal como "Alabama Medicaid." Programas CHIP o S-CHIP también pueden estar bajo "Programas Título XXI" o "(nombre del estado) CHIP," tal como "Pennsylvania CHIP." Los nombres proporcionados a continuación ofrecen nombres adicionales para programas de seguro de salud públicos en cada estado.

VIRGINIA

**Medicaid: Medicaid; Virginia Medallion;
Medallion II**

**CHIP: Family Access to Medical Insurance
Security Plan (FAMIS); FAMIS Select**

**State/Other: State and Local Hospitalization
(SLH) Program; Care Connection
for Children; Children with
Special Health Care Needs
(CSHCN)**

TARJETA F14-WA

NOMBRES ESTATALES PARA PROGRAMAS COMO MEDICAID, CHIP, PATROCINADOS POR EL GOBIERNO ESTATAL/LOCAL Y OTROS PROGRAMAS DE SEGURO DE SALUD

Nota: Algunos programas de Medicaid son llamados "Programas de Asistencia Médica," "Título 19" o "(nombre del estado) Medicaid," tal como "Alabama Medicaid." Programas CHIP o S-CHIP también pueden estar bajo "Programas Título XXI" o "(nombre del estado) CHIP," tal como "Pennsylvania CHIP." Los nombres proporcionados a continuación ofrecen nombres adicionales para programas de seguro de salud públicos en cada estado.

WASHINGTON

Medicaid: Apple Health for Kids; Family Medicaid; Healthy Options; Basic Health Plus

CHIP: Apple Health for Kids with premium

State/Other: Basic Health; Children with Special Health Care Needs (CSHCN); Washington State Health Insurance Pool; General Assistance Unemployable (GA-U); Healthcare for Workers with Disabilities (HWD)

TARJETA F14-WV

NOMBRES ESTATALES PARA PROGRAMAS COMO MEDICAID, CHIP, PATROCINADOS POR EL GOBIERNO ESTATAL/LOCAL Y OTROS PROGRAMAS DE SEGURO DE SALUD

Nota: Algunos programas de Medicaid son llamados "Programas de Asistencia Médica," "Título 19" o "(nombre del estado) Medicaid," tal como "Alabama Medicaid." Programas CHIP o S-CHIP también pueden estar bajo "Programas Título XXI" o "(nombre del estado) CHIP," tal como "Pennsylvania CHIP." Los nombres proporcionados a continuación ofrecen nombres adicionales para programas de seguro de salud públicos en cada estado.

WEST VIRGINIA

Medicaid: Medical Assistance; Mountain Health Trust (MHT); Mountain Health Choices; Physician Assured Access System (PAAS)

CHIP: Children's Health Insurance Program (CHIP); WVCHIP

State/Other: Children with Special Health Care Needs; Health Insurance Premium Payment Program (HIPPP); West Virginia Health Insurance Plan

TARJETA F14-WI

NOMBRES ESTATALES PARA PROGRAMAS COMO MEDICAID, CHIP, PATROCINADOS POR EL GOBIERNO ESTATAL/LOCAL Y OTROS PROGRAMAS DE SEGURO DE SALUD

Nota: Algunos programas de Medicaid son llamados "Programas de Asistencia Médica," "Título 19" o "(nombre del estado) Medicaid," tal como "Alabama Medicaid." Programas CHIP o S-CHIP también pueden estar bajo "Programas Título XXI" o "(nombre del estado) CHIP," tal como "Pennsylvania CHIP." Los nombres proporcionados a continuación ofrecen nombres adicionales para programas de seguro de salud públicos en cada estado.

WISCONSIN

Medicaid: Medical Assistance MA; Wisconsin Medicaid; Healthy Start; ForwardHealth

CHIP: BadgerCare

State/Other: Health Insurance Risk Sharing Program (HIRSP); Wisconsin AIDS/HIV Health Insurance Premium Subsidy Program; Children with Special Health Needs (CSHN); Children and Youth with Special Health Care Needs (CYSHCN)

TARJETA F14-WY

NOMBRES ESTATALES PARA PROGRAMAS COMO MEDICAID, CHIP, PATROCINADOS POR EL GOBIERNO ESTATAL/LOCAL Y OTROS PROGRAMAS DE SEGURO DE SALUD

Nota: Algunos programas de Medicaid son llamados "Programas de Asistencia Médica," "Título 19" o "(nombre del estado) Medicaid," tal como "Alabama Medicaid." Programas CHIP o S-CHIP también pueden estar bajo "Programas Título XXI" o "(nombre del estado) CHIP," tal como "Pennsylvania CHIP." Los nombres proporcionados a continuación ofrecen nombres adicionales para programas de seguro de salud públicos en cada estado.

WYOMING

Medicaid: Wyoming Medicaid; EqualityCare

CHIP: Wyoming Kid Care

State/Other: Wyoming Health Insurance Pool (WHIP); Children's Special Health Services (CSH); Caring Program for Children

TARJETA F15

Puede seleccionar más de una respuesta.

- 1. Accidentes**
- 2. Cuidado para personas con SIDA**
- 3. Tratamiento para el cáncer**
- 4. Cuidado para situaciones catastróficas**
- 5. Cuidado dental**
- 6. Seguro por incapacidad (pagos en efectivo cuando no puede trabajar por razones de salud)**
- 7. Cuidado en una residencia de enfermos terminales**
- 8. Solamente hospitalización**
- 9. Cuidado a largo plazo (cuidado en un hogar de convalecencia)**
- 10. Recetas**
- 11. Cuidado de la vista**
- 12. Otro (especifique)**

TARJETA F16

- 1. Empleador/patron**
- 2. Sindicato**
- 3. A través del trabajo, pero no por el empleador ni por un sindicato**
- 4. A través del trabajo por cuenta propia, o por una asociación profesional**
- 5. Comprado directamente**
- 6. A través del gobierno estatal o local o un programa comunitario**
- 7. Otro (especifique)**

TARJETA F17

- 1. 6 meses o menos**
- 2. Más de 6 meses, pero no más de 1 año atrás**
- 3. Más de 1 año, pero no más de 3 años atrás**
- 4. Más de 3 años**
- 5. Nunca**

TARJETA F18

Puedes seleccionar hasta cinco.

- 1. La persona asegurada en la familia perdió el trabajo o cambió de patrón/empleador**
- 2. Se divorció o separó/muerte del cónyuge o de un padre**
- 3. Se convirtió en inelegible por su edad/abandonó los estudios**
- 4. El patrón/empleador no ofrece cobertura/no es elegible para cobertura**
- 5. El costo es demasiado alto**
- 6. La compañía de seguros se negó a extenderle cobertura**
- 7. Medicaid/plan médico terminó después del embarazo**
- 8. Perdió el Medicaid/plan médico debido a un trabajo nuevo o un aumento en los ingresos**
- 9. Perdió el Medicaid (Pérdida de Medicaid por otra razón)**
- 10. Otro (especifique)**

TARJETA F19

- 0. Cero**
- 1. Menos de \$500**
- 2. De \$500 a \$1,999**
- 3. De \$2,000 a \$2,999**
- 4. De \$3,000 a \$4,999**
- 5. \$5,000 o más**

TARJETA F20

- 1. Sí, nacido(a) en uno de los 50 estados de los Estados Unidos o el Distrito de Columbia**
- 2. Sí, nacido(a) en Puerto Rico, Guam, Islas Vírgenes (E.U.), u otro territorio de Estados Unidos**
- 3. Sí, nacido(a) en el extranjero de padre/madre ciudadano(s) de Estados Unidos**
- 4. Sí, ciudadano(a) naturalizado(a) de Estados Unidos**
- 5. No, no es ciudadano de Estados Unidos**

TARJETA F21

- 0. Nunca asistió/sólo escuela para párvulos**
- 1. 1er grado**
- 2. 2do grado**
- 3. 3er grado**
- 4. 4to grado**
- 5. 5to grado**
- 6. 6to grado**
- 7. 7mo grado**
- 8. 8vo grado**
- 9. 9no grado**
- 10. 10mo grado**
- 11. 11no grado**
- 12. 12mo grado, sin diploma**
- 13. Diploma GED o equivalente**
- 14. GRADUADO DE ESCUELA SUPERIOR**
- 15. Algunos cursos universitarios/sin diploma**
- 16. Grado Asociado: programa ocupacional, técnico, o programa vocacional**
- 17. Grado Asociado: programa académico**
- 18. Título de Licenciatura (Ejemplo: BA, AB, BS, BBA)**
- 19. Título de Maestría (Ejemplo: MA, MS, MEng, MEd, MBA)**
- 20. Título de Escuela Profesional (Ejemplo: MD, DDS, DVM, JD)**
- 21. Título Doctoral (Ejemplo: PhD, EdD)**

TARJETA F22

- 1. Trabajando por pago en un empleo o negocio**
- 2. Empleado(a) pero no trabajando**
- 3. Buscando trabajo**
- 4. Trabajando, pero sin pago, en un empleo o negocio de familia**
- 5. No trabajando en un empleo o negocio y no está buscando trabajo**

TARJETA C1

- 1. Padre o Madre (biológico(a), adoptivo(a), padrastro o madrastra)**
- 2. Abuelo(a)**
- 3. Tío(a)**
- 4. Hermano(a)**
- 5. Otro pariente**
- 6. Guardián legal**
- 7. Guardián temporal**
- 8. Sin parentesco alguno**

TARJETA C2

Puede seleccionar más de una respuesta.

- 1. Síndrome de Down**
- 2. Parálisis Cerebral**
- 3. Distrofia Muscular**
- 4. Fibrosis Cística**
- 5. Anemia de células falciformes**
- 6. Autismo/Trastorno del espectro autista**
- 7. Diabetes**
- 8. Artritis**
- 9. Enfermedad congénita del corazón**
- 10. Otra condición del corazón**

TARJETA C3

0. No es verdad

1. A veces es verdad

2. Con frecuencia es verdad

Tarjeta C2
Tarjeta C3

TARJETA C4

0. Nunca

1. 6 meses o menos

2. Más de 6 meses, hasta 1 año

**3. Más de 1 año, pero no más de
2 años**

**4. Más de 2 años, pero no más de
5 años**

5. Más de 5 años

TARJETA C5

0. Ninguno

1. 1

2. 2 – 3

3. 4 – 5

4. 6 – 7

5. 8 – 9

6. 10 – 12

7. 13 – 15

8. 16 o más

TARJETA C6

1. 1

2. 2 – 3

3. 4 – 5

4. 6 – 7

5. 8 – 9

6. 10 – 12

7. 13 – 15

8. 16 o más

TARJETA C7

- 1. No cierto**
- 2. Algo cierto**
- 3. Sin duda cierto**

TARJETA C8

En general, ¿piensa usted que este niño(a) tiene dificultades en una o más de las siguientes áreas: emociones, concentración, comportamiento, o la capacidad de llevarse bien con otras personas?

- 1. No**
- 2. Sí, dificultades menores**
- 3. Sí, dificultades definidas**
- 4. Sí, dificultades severas**

TARJETA C9

- 1. Pediatra o médico familiar**
- 2. Psiquiatra, psicólogo, trabajador social clínico o enfermero(a) psiquiátrico(a)**
- 3. Terapeuta del habla, ocupacional o físico**
- 4. Consejero o asesor religioso o espiritual**
- 5. Oficial de libertad condicional o corrección juvenil o consejero judicial**
- 6. Otro**

TARJETA A1

- 1. Trabaja por pago en un empleo o negocio**
- 2. Tiene empleo o negocio pero no está trabajando**
- 3. Está buscando trabajo**
- 4. Trabaja, pero sin pago, en un empleo o negocio de familia**
- 5. No trabaja en un empleo o negocio y no está buscando trabajo**

TARJETA A2

- 1. Empleado por hora, por salario o por comisión en una compañía PRIVADA, o un negocio**
- 2. Empleado del gobierno FEDERAL**
- 3. Empleado del gobierno ESTATAL**
- 4. Empleado del gobierno LOCAL**
- 5. Tiene SU PROPIO negocio, práctica profesional o finca/rancho**
- 6. Trabaja SIN SUELDO en un negocio o finca/rancho familiar**

Tarjeta A1
Tarjeta A2

TARJETA A3

- 1. 1–9 empleados**
- 2. 10–24 empleados**
- 3. 25–49 empleados**
- 4. 50–99 empleados**
- 5. 100–249 empleados**
- 6. 250–499 empleados**
- 7. 500–999 empleados**
- 8. 1000 empleados o más**

TARJETA A4

Puede seleccionar más de una respuesta.

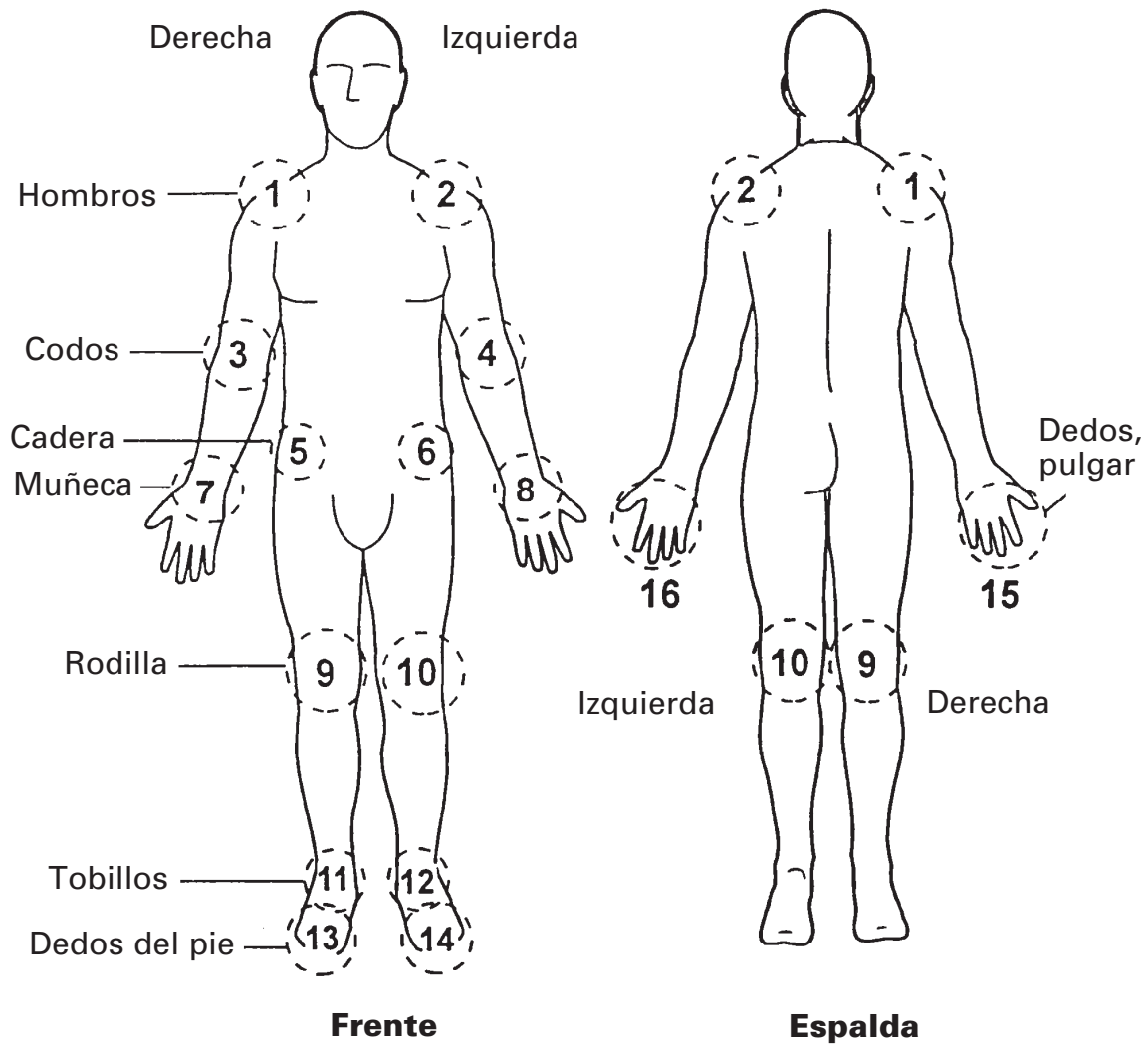

Tarjeta A3
Tarjeta A4

○ = Coyuntura

TARJETA A5

- 1. TODO el tiempo**
- 2. CASI TODO el tiempo**
- 3. PARTE del tiempo**
- 4. MUY POCAS veces**
- 5. NUNCA**

TARJETA A6

- 0. Nada de difícil**
- 1. Sólo un poco difícil**
- 2. Algo difícil**
- 3. Muy difícil**
- 4. No puede hacerlo**

- 6. No hace esta actividad**

TARJETA A7

Puede seleccionar más de una respuesta.

- 1. Visión/dificultad de la vista**
- 2. Dificultad auditiva**
- 3. Artritis/reumatismo**
- 4. Problema del cuello o espalda**
- 5. Fractura o lesión de hueso/coyuntura**
- 6. Otra lesión**
- 7. Problema cardíaco**
- 8. Derrame cerebral**
- 9. Hipertensión/presión alta**
- 10. Diabetes**
- 11. Problema pulmonar o respiratorio
(por ejemplo, asma y enfisema)**
- 12. Cáncer**
- 13. Defecto congénito**
- 14. Discapacidad intelectual, también
conocida como retraso mental**
- 15. Otro problema del desarrollo
(por ejemplo, parálisis cerebral)**
- 16. Senilidad**
- 17. Depresión/ansiedad/problema emocional**
- 18. Problema con su peso**

Otro impedimento o problema

TARJETA A8

0. Nunca

1. 6 meses o menos

2. Más de 6 meses, hasta 1 año

3. Más de 1 año, pero no más de 2 años

4. Más de 2 años, pero no más de 5 años

5. Más de 5 años

TARJETA A9

0. Ninguno

1. 1

2. 2 – 3

3. 4 – 5

4. 6 – 7

5. 8 – 9

6. 10 – 12

7. 13 – 15

8. 16 o más

TARJETA A10

1. 1

2. 2 – 3

3. 4 – 5

4. 6 – 7

5. 8 – 9

6. 10 – 12

7. 13 – 15

8. 16 o más

EXPLANATION OF THE NATIONAL HEALTH INTERVIEW SURVEY (SPANISH)

EXPLICACIÓN DE LA ENCUESTA NACIONAL DE ENTREVISTAS DE SALUD

El propósito de la Encuesta Nacional de Entrevistas de Salud (NHIS, siglas en inglés), es obtener información de la frecuencia y severidad de varias enfermedades, incapacidades y accidentes, el tipo de cuidado y tratamiento que la gente recibe para sus problemas de salud y otra información relacionada a la salud de nuestra nación.

La información es recopilada para la utilización por los departamentos gubernamentales de salud al nivel federal, estatal y local, las escuelas de medicina, los institutos de investigación científica y otros grupos e individuos.

La Oficina del Censo de los Estados Unidos lleva a cabo esta encuesta para el Centro Nacional de Estadísticas de la Salud el cual forma parte del Servicio de Salud Pública de los Estados Unidos. Se está realizando esta encuesta para satisfacer la necesidad urgente de mantener al día la estadísticas sobre la salud general. Esta encuesta está autorizada por la sección 242k del título 42 del código de los Estados Unidos. Toda la información obtenida es confidencial y es usada solo para propósitos estadísticos. Su participación en esta encuesta es voluntaria y no se impone sanción alguna si decide no contestar a ciertas preguntas. Sin embargo, agradecemos su cooperación, dado que ésta es extremadamente importante para asegurar que los datos obtenidos sean exactos y completos.

SUGGESTED INTRODUCTION (SPANISH)

(Show your official Census Bureau I.D. and introduce yourself) **"Soy _____ de la Oficina del Censo de los Estados Unidos. Aquí le presento mi identificación. Estamos llevando a cabo una encuesta sobre la salud para el Centros de Control y Prevención de Enfermedades (CDC, siglas en inglés)."** *(Hand the respondent a copy of the Advance Letter, HIS-600).* **"Quizá usted recuerda haber recibido esta carta hace algunos días. Por favor tome su tiempo y lea esta información importante."** *(Allow time for him or her to read the letter. If necessary, or if the respondent requests, read the letter to him or her.)* **"¿Tiene usted alguna pregunta acerca de la Encuesta Nacional de Entrevistas de Salud?"** *(Answer any questions)* **"¿Está usted dispuesto a participar en la encuesta?"**

For each new respondent, use the following introduction:

"Soy _____ de la Oficina del Censo de los Estados Unidos. Aquí le presento mi identificación. Estamos llevando a cabo una encuesta sobre la salud para el Centros de Control y Prevención de Enfermedades (CDC, siglas en inglés). Tengo alguna información provista por *(previous respondent)*. Ahora, quisiera hacerle a usted algunas preguntas."

TELEPHONE CALLBACK INTRODUCTION (SPANISH)

"Soy _____ de la Oficina del Censo de los Estados Unidos. Estamos llevando a cabo una encuesta sobre la salud para el Centros de Control y Prevención de Enfermedades (CDC, siglas en inglés). Yo había hecho arreglos con *(previous respondent)* durante una visita a su hogar acerca de esta encuesta de salud. Yo quedé con *(previous respondent)* en llamar hoy para hacerle a usted algunas preguntas. Su hogar recibió previamente una carta explicando esta encuesta de salud." *(Note: If you are conducting a telephone follow-up with a new respondent, you must read the Advance Letter.)* **"Su participación es voluntaria y usted puede terminar su participación en cualquier momento. Conforme a la ley, la Oficina del Censo de los Estados Unidos, CDC, y otras agencias de salud tienen que mantener todas sus contestaciones confidenciales. Los datos son usados únicamente para investigación en asuntos relacionados a la salud."**

EXPLANATION OF THE NATIONAL HEALTH INTERVIEW SURVEY

The basic purpose of the National Health Interview Survey (NHIS) is to obtain information about the frequency and severity of various illnesses, disability, and accidents, the kind of care and treatment people receive for their health problems, and other information related to the health of our Nation.

Data are compiled for use by Federal, State, and local health departments, medical schools, research organizations, and other groups or individuals.

The U.S. Census Bureau is conducting this survey for the National Center for Health Statistics which is part of the U.S. Public Health Service because of the urgent need for up-to-date statistics on the health of the people. The survey is authorized by title 42, United States Code, section 242k. The information collected is confidential and will be used only for statistical purposes. Participation in this survey is voluntary and there are no penalties for refusing to answer any question. However, your cooperation is extremely important in obtaining much needed information to ensure the completeness and accuracy of the data.

SUGGESTED INTRODUCTION

(Show your official Census Bureau I.D. and introduce yourself) **"I am _____ from the U.S. Census Bureau. Here is my identification card. We are conducting the National Health Interview Survey for the Centers for Disease Control and Prevention (CDC)."** *(Hand the respondent a copy of the Advance Letter, HIS-600)* **"You may remember receiving this letter a few days ago. Please take some time to read this important information."** *(Allow time for him or her to read the letter. If necessary, or if the respondent requests, read the letter to him or her.)* **"Do you have any questions about the National Health Interview Survey?"** *(Answer any questions)*
"Are you willing to participate in the survey?"

For each new respondent, use the following introduction:

"I am _____ from the U.S. Census Bureau. Here is my identification card. We are conducting the National Health Interview Survey for the Centers for Disease Control and Prevention (CDC). I have some information from *(previous respondent)*. Now, I would like to ask you some questions."

TELEPHONE CALLBACK INTRODUCTION

"I am _____ from the U.S. Census Bureau. We are conducting the National Health Interview Survey for the Centers for Disease Control and Prevention (CDC). I spoke with *(previous respondent)* during a visit to your household concerning this health survey. I arranged with *(previous respondent)* to call today to ask you some questions. Your household was previously provided with a letter explaining this health survey." *(Note: If you are conducting a telephone follow-up with a new respondent, you must read the Advance Letter.)* **"Your participation is voluntary and you may discontinue participation at any time. By law, the U.S. Census Bureau, the CDC, and other health agencies must keep all your answers confidential. The data are used only for statistical research on issues related to health."**

Adding NHIS Extra Units to Case Management

Usually EXTRA units are picked up by the instrument when you ask the housing unit coverage questions at the beginning of the interview. EXTRA units picked up by the instrument are automatically added to Case Management.

However, *when you discover EXTRA units **after** you have completed the coverage questions, you need to add these EXTRA units to Case Management yourself.*

First determine if a unit is an EXTRA unit by using this criteria:

In general, an EXTRA unit is any separate housing unit that is **not** listed.

Area Segments

The EXTRA unit must be:

- A separate living quarters (live separately with direct access to the unit)
- Within the same structure or on the same property as the sample unit

Permit Segments

The EXTRA unit must be:

- A separate living quarters (live separately with direct access to the unit)
- Within the same structure
- Within the same space occupied by the original sample unit

Group Quarters in Area Segments

Group Quarters (GQ) do not have separate living quarters, therefore, there are **no** EXTRA units for a GQ by definition. If you find more GQ units than expected as you interview, note this in the F7 notes within the case. Do not enter any address data in the F7 notes.

Then add the EXTRA unit(s) to Case Management following these steps:

If you find more than 16 EXTRA units, call your office before conducting the interview at the original sample unit.

1. Go to the Case List Screen.
2. Place the cursor on the parent unit address on the Case List Screen.
3. Click "Actions" on the Menu Bar and click "Add Case" to create new record for the EXTRA unit(s).
4. Enter the unique unit designation or correct the address for the EXTRA unit.

NATIONAL HEALTH INTERVIEW SURVEY OUTCOME CODES

OUT-COME	DEFINITION	USUAL ACTION	LAPTOP	CAPI CONTROL
200	New case, not started	00	Remain	NA
201	Complete interview	10	Transmit	To DSD
202	Accessed instrument, no progress	01	Remain	NA
203	Sufficient partial interview, no follow-up	04	Transmit	To DSD
204	Insufficient partial interview, follow-up needed	05	Remain	NA
205	Sufficient partial interview, follow-up needed	05	Remain	NA
Type A				
213	Language problem	21	Transmit	To Supervisor
215	Insufficient partial	21	Transmit	To Supervisor
216	No one home, repeated calls	21	Transmit	To Supervisor
217	Temporarily absent, no follow-up	21	Transmit	To Supervisor
218	Refused	21	Transmit	To Supervisor
219	Other Type A	21	Transmit	To Supervisor
220	Temporarily absent, follow-up possible	01	Remain	NA
Type B				
223	Occupied entirely by Armed Forces members	31	Transmit	To Supervisor
224	Occupied entirely by minors	31	Transmit	To Supervisor
225	Occupied entirely by persons with URE	31	Transmit	To Supervisor
226	Vacant, nonseasonal	31	Transmit	To Supervisor
228	Unfit or to be demolished	31	Transmit	To Supervisor
229	Under construction, not ready	31	Transmit	To Supervisor
230	Converted to temporary business or storage	31	Transmit	To Supervisor
231	Unoccupied site for mobile home, trailer, or tent	31	Transmit	To Supervisor
232	Permit granted, construction not started	31	Transmit	To Supervisor
233	Other Type B	31	Transmit	To Supervisor
235	Vacant, seasonal	31	Transmit	To Supervisor
236	Occupied – screened out by household	31	Transmit	To Supervisor
Type C				
240	Demolished	41	Transmit	To Supervisor
241	House or trailer moved	41	Transmit	To Supervisor
242	Outside segment boundaries	41	Transmit	To Supervisor
243	Converted to permanent business or storage	41	Transmit	To Supervisor
244	Merged	41	Transmit	To Supervisor
245	Condemned	41	Transmit	To Supervisor
246	Built after April 1st 2000 (4/1/2000)	41	Transmit	To Supervisor
247	Unused line of listing sheet	41	Transmit	To Supervisor
248	Other Type C	41	Transmit	To Supervisor
256	Removed during subsampling	41	Transmit	To Supervisor
257	Unit already had a chance of selection	41	Transmit	To Supervisor
290	Spawned in error	41	Transmit	To Supervisor

ACTION CODES DESCRIPTION

00	Case not started
01	Case open, insufficient data
04	Partial interview, no follow-up
05	Partial but not sufficient
10	Complete interview
21	Type A noninterview
31	Type B noninterview
41	Type C noninterview

Detailed Flow of the 2011 NHIS Production Instrument

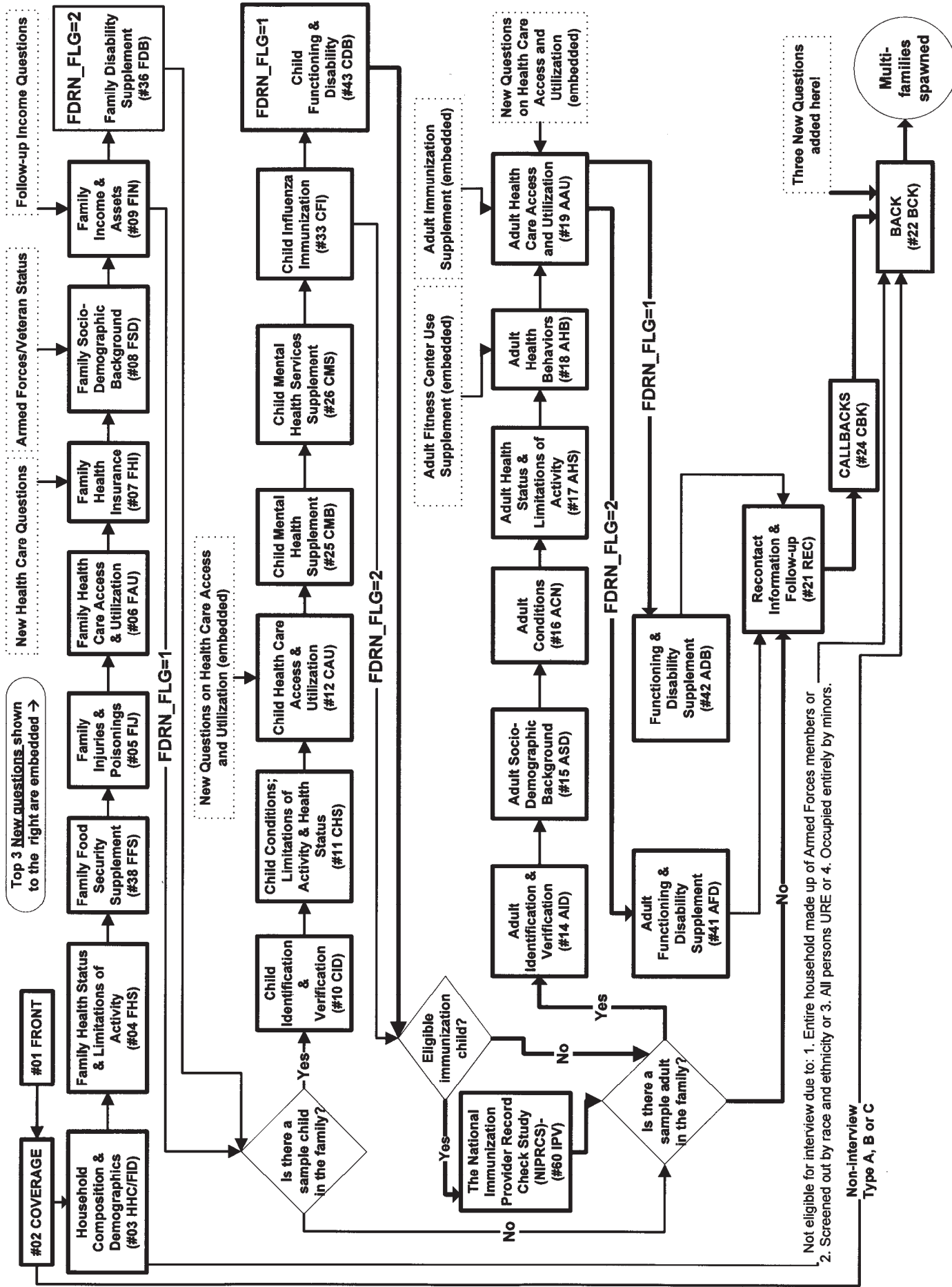

OUTCOME CODES
INSTRUMENT FLOWCHART

2011 NHIS CHECKLIST FOR INTERVIEWING

Laptop Accessories

- Batteries, charged
- Power cord
- Extension cord
- 3-prong plug

Advance Letters*

- English – HIS-600(L)
- Spanish – HIS-600(L)(SP)

Thank You Letters

- English – HIS-601(L)
- Spanish – HIS-601(L)(SP)

Flashcard Booklet*

- English – HIS-501(C)
- Spanish – HIS-501(C)(SP)

Calendar Card* – HIS-505

Pen

FR Manual* – HIS-100C

**Throw away old versions*

